

Beni Sottoposti a Tutela del D.Lgs. 42/04 Parte Seconda (Art. 29 NTA PSC)

- Beni Culturali Immobili (Art 10 - Commi 1,3 e 4 - Art 11 - Comma 1 - D.Lgs 42/2004)
- | | |
|--|--|
| 1 - Chiesa Parrocchiale di San Giovanni Battista | 10 - Villa Nasalli Rocca |
| 2 - Villa e Parco Peirano | 11 - Chiesa Parrocchiale S. Lorenzo Martire e pertinenze |
| 3 - Castello del Marchese Landi di Chlavenna | 12 - Chiesa Parrocchiale dei SS Cosma e Damiano e pertinenze |
| 4 - Resti del castello di Bicchignano | 13 - Antico Mulino di Villò |
| 5 - Chiesa Parrocchiale di B.V. Immacolata | 16 - Area adiacente Chiesa parrocchiale B.V. Immacolata |
| 6 - Villa e Parco Barattieri e boschetto annesso | 17 - Area di rispetto all'antico Mulino di Villò |
| 7 - Castello di Grazzano Visconti | 18 - Collegio Alberoni |
| 8 - Chiesa parrocchiale di S. Giovanni Evangelista | |
| 9 - Rocca del Borgallo | |

Beni Paesaggistici: Immobili ed Aree Di Notevole Interesse Pubblico (Art 29 NTA PSC)
D.Lgs. 42/04 Art. 136 Comma 1.b

- * n° * 9p - Villa Selcentesca Ed Annesso Parco di Villa Peirano
* 10p - Parco E Villa Barattieri Ed Annesso Boschetto

NOTA:
Vincoli di cui al Q.C. del PSC All. A1.d-D Il sistema della pianificazione - punto D9 schedatura beni culturali e D8 schedatura beni paesaggistici

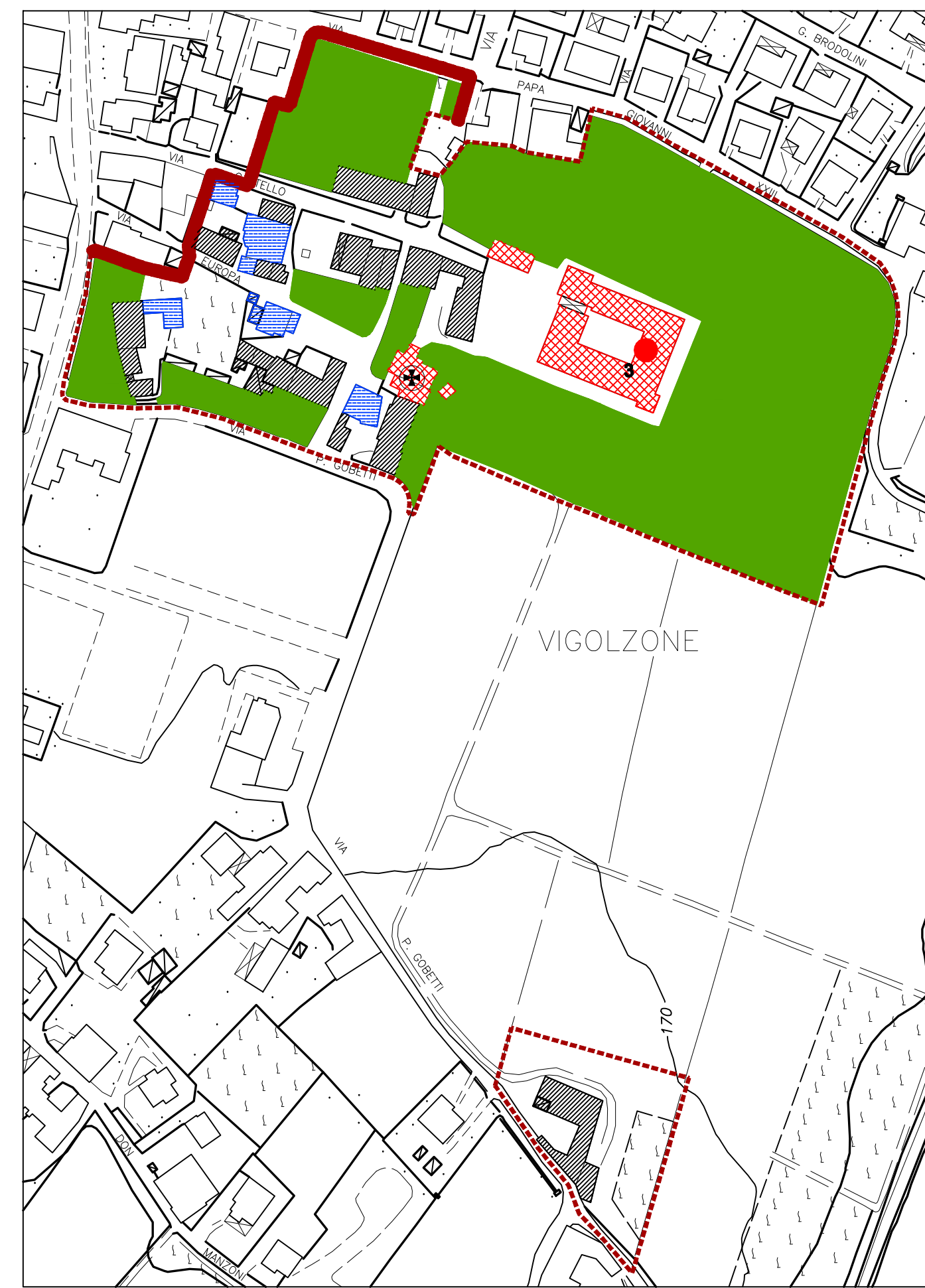

A1 Vigolzone

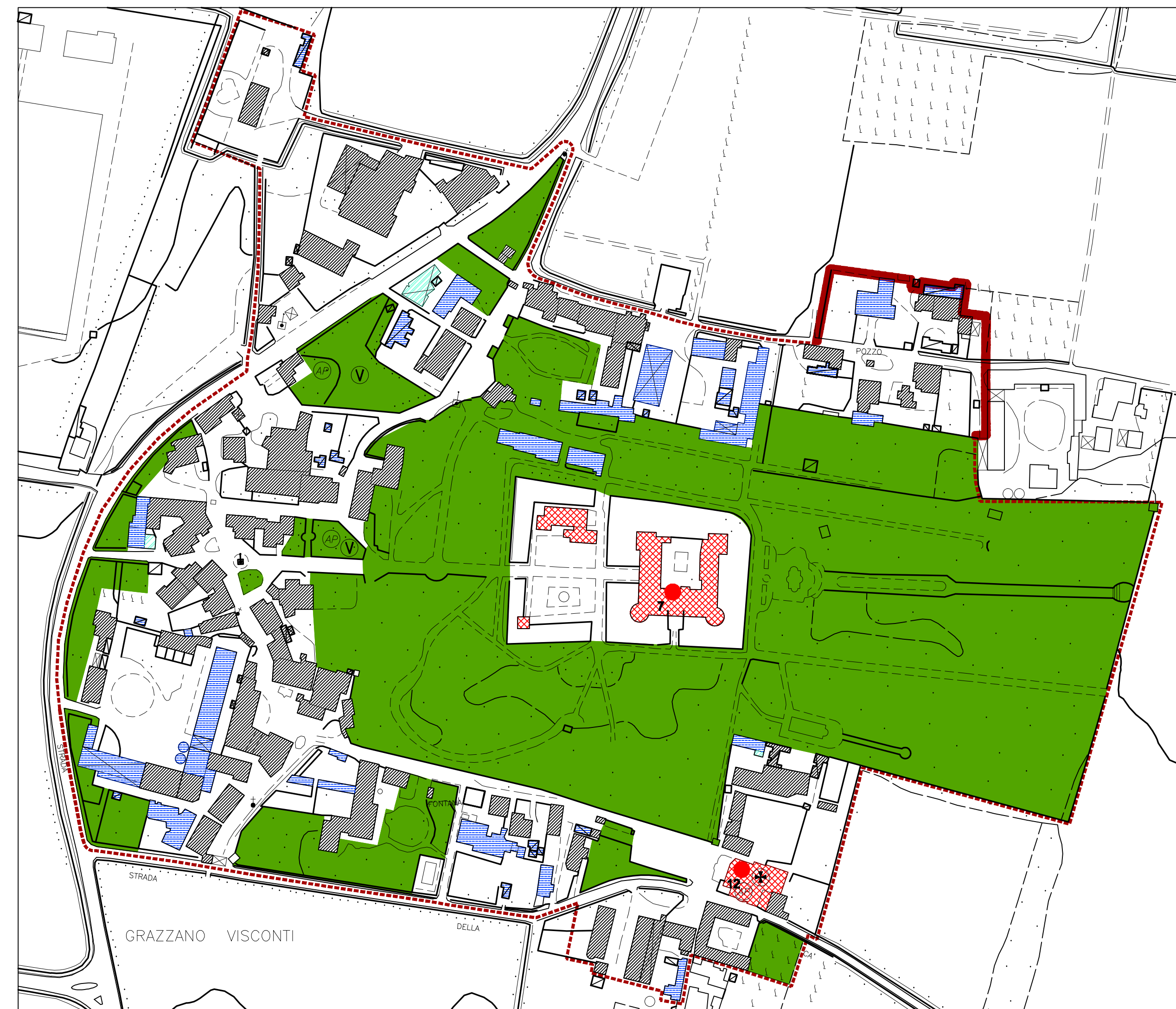

A2 Grazzano Visconti



A4 Villò



A11 - Veano (isolato 2)

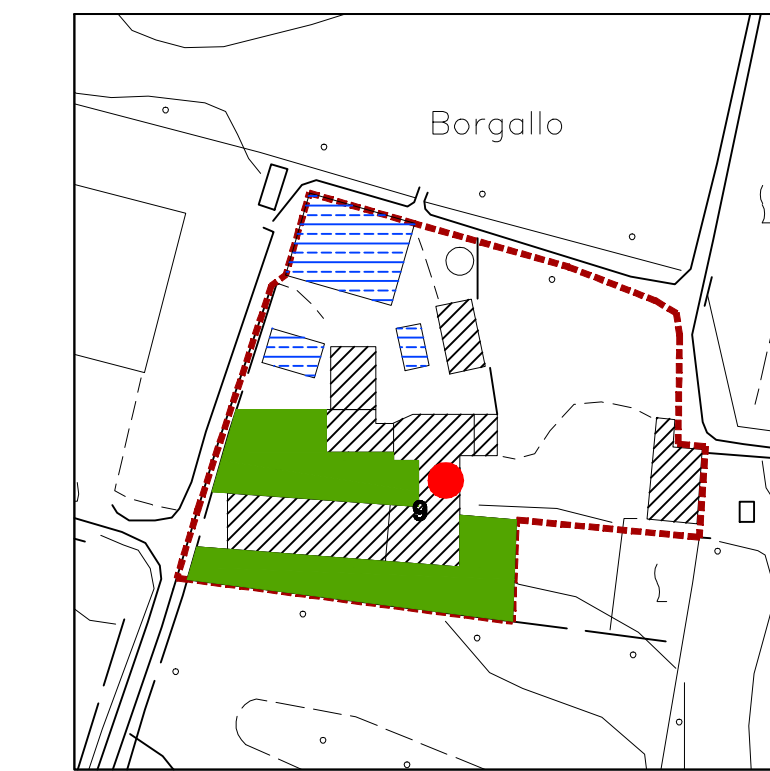

A15 - Borgallo

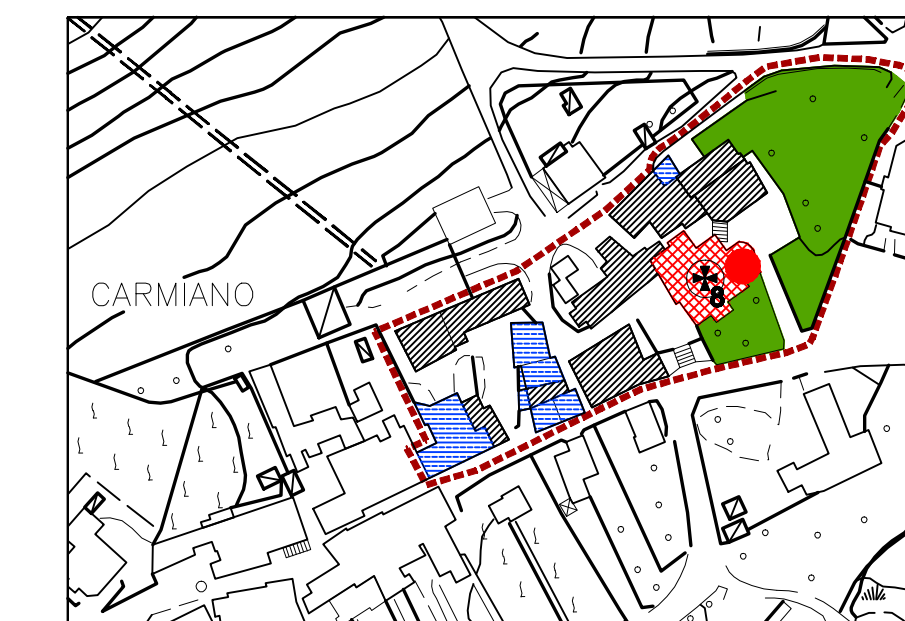

A5 Carmiano



A12 - Bicchignano

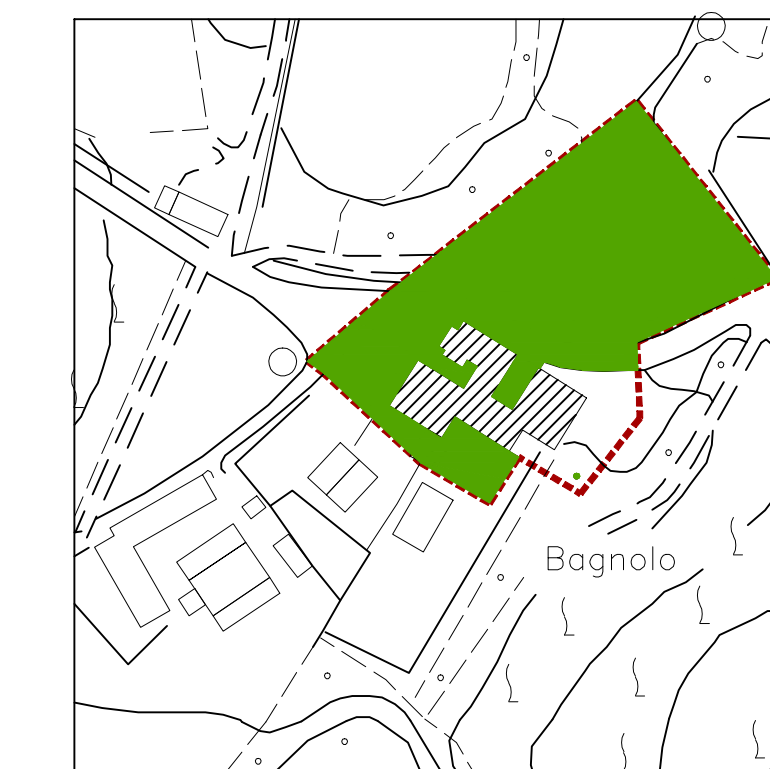

A16 - Bagnolo

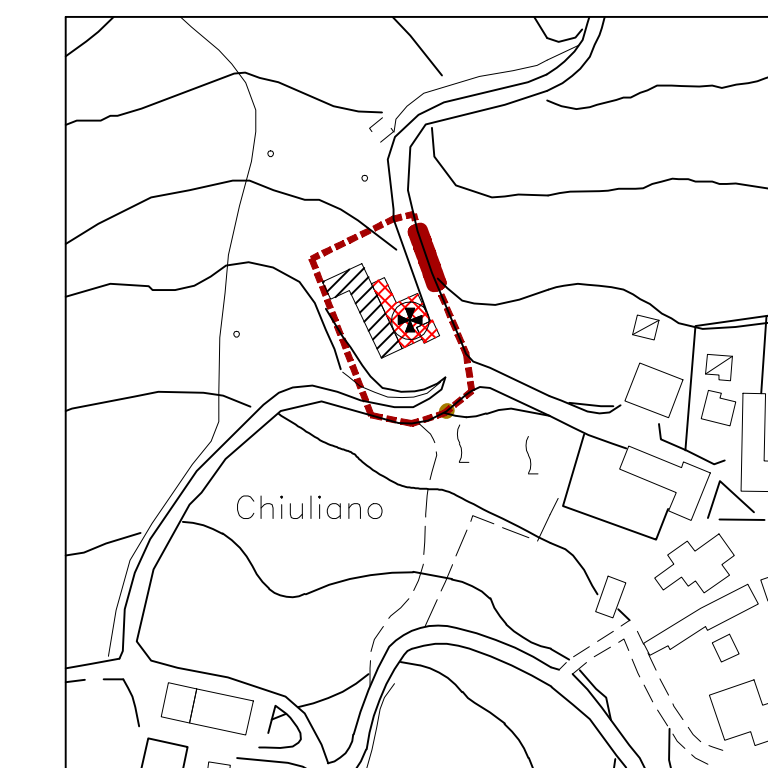

A10 - Chiuliano



A13 - C.se della Chiesa



A17 - la Chiesuola



A3 Alberola

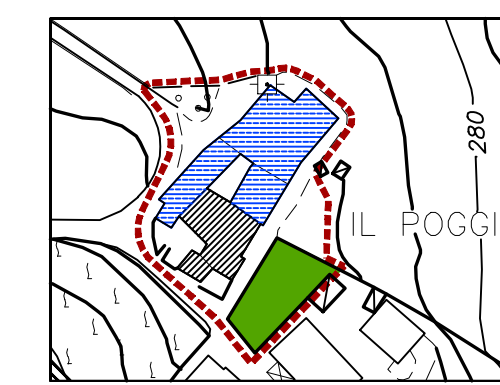

A6 Poggio



A7 Molino

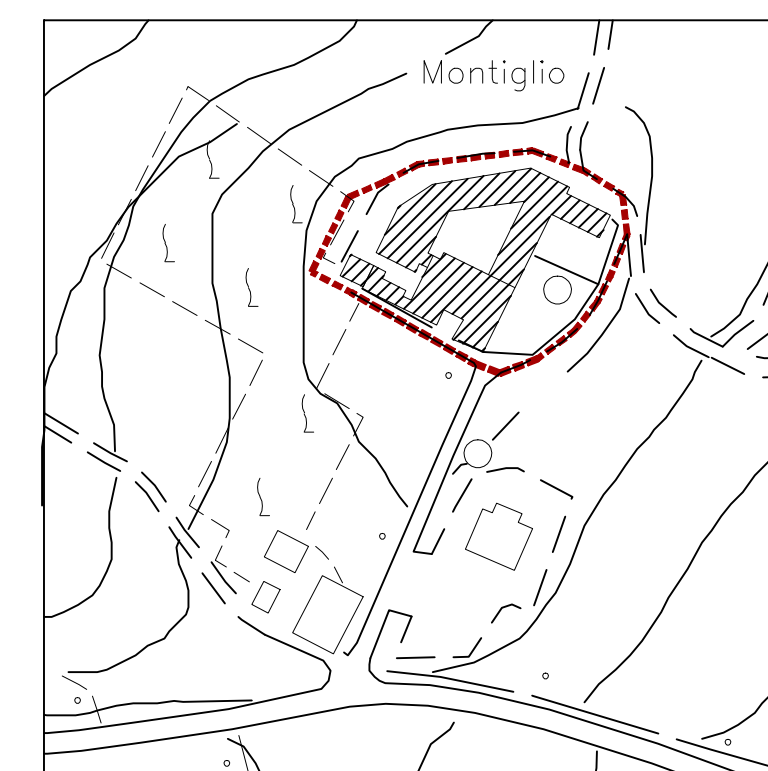

A8 - Montiglio

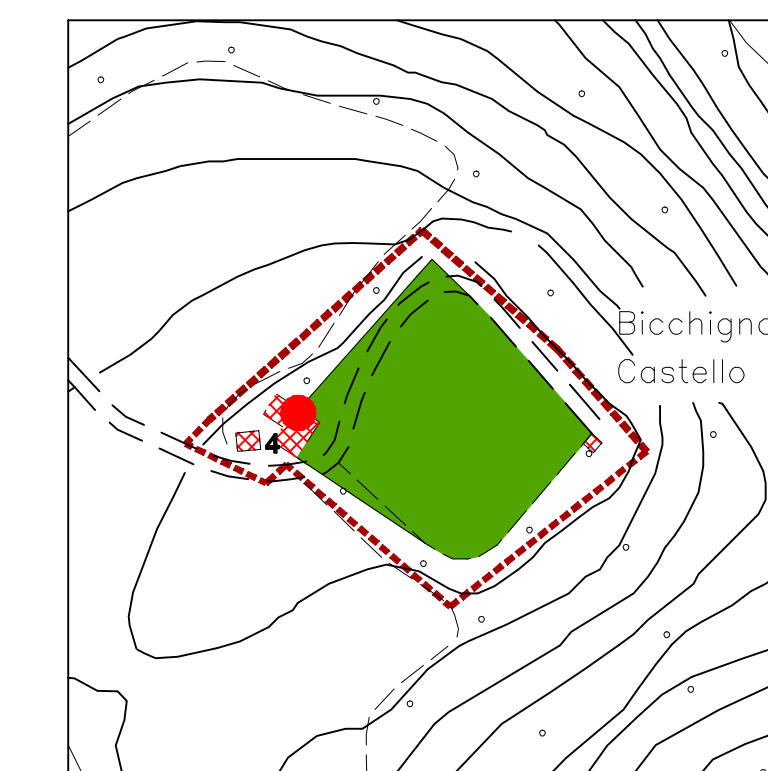

A9 - Bicchignano Castello



A11 - Veano (isolato 1)

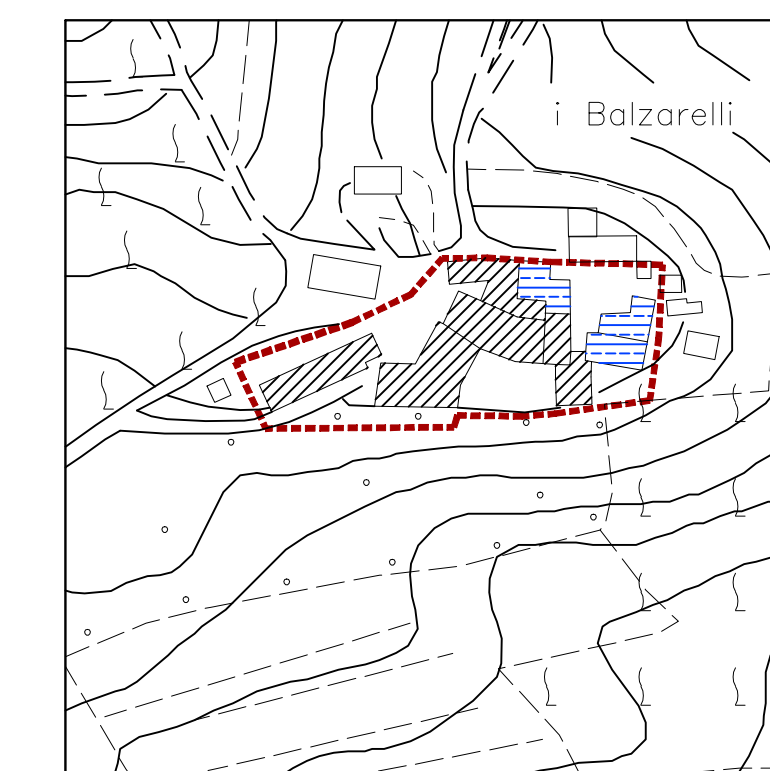

A14 - i Balzarelli

LEGENDA

- RESTAURO SCIENTIFICO
- RISANAMENTO CONSERVATIVO
- RECUPERO E RISANAMENTO DI AREE LIBERE
- RISTRUTTURAZIONE EDILIZIA
- DEMOLIZIONE SENZA RICOSTRUZIONE

DESTINAZIONI D'USO AMMESSE

- Ⓜ ATTREZZATURE PUBBLICHE
- Ⓥ VERDE PUBBLICO O ATTREZZATO
- Ⓜ ATTREZZATURE CIVILI
- Ⓜ ATTREZZATURE RELIGIOSE
- Ⓜ ATTREZZATURE SCOLASTICHE
- Ⓜ PARCHEGGI PUBBLICI

Regione Emilia Romagna Provincia di Piacenza

COMUNE DI VIGOLZONE

REGOLAMENTO URBANISTICO EDILIZIO
L.R. 24 Marzo 2000 n° 20

Disciplina dei Centri Storici e degli Insediamenti Isoati di Valore Storico
Modificato con accoglimento di riserve e osservazioni

Sindaco Francesco ROLLERI Progettisti Arch. Ugo GALLUPPI

Assessore all'Urbanistica Loris CARAGNANO Arch. Paolo ORSI

Collaboratori: Arch. Alessio BENZI, Arch. Alessandro GALLUPPI

Scala 1:2.000

REGOLAMENTO URBANISTICO EDILIZIO

Tav-4