

Annualità	1° anno	2° anno	3° anno	4° anno	5° anno	Totale
Superficie totale	26.042 m ²	20.999 m ²	27.613 m ²	34.690 m ²	40.019 m ² **	149.363 m²
Rispetti totali	11.129 m ²	2.377 m ²	4.420 m ²	9.952 m ²	2.633 m ²	31.726 m²
Rispetti derogabili	8.919 m ²	1.640 m ²	2.142 m ²	5.832 m ²	-	18.533 m²
Rispetti non derogabili	2.210 m ²	737 m ²	2.281 m ²	4.120 m ²	2.630 m ²	11.978 m²
Superficie utile	23.832 m ²	20.262 m ²	25.332 m ²	30.570 m ²	17.551 m ²	117.547 m²
Profondità max di scavo	2,2 m	2,2 m	2,2 m	2,2 - 3 m*	3 m	
Volume scavo totale	49.940 m ³	43.770 m ³	54.622 m ³	65.294 m ³	48.028 m ³	261.654 m³
Volume agrario e copertura	28.773 m ³	22.755 m ³	25.284 m ³	30.091 m ³	12.472 m ³	119.375 m³
Volume utile estraibile	21.167 m ³	21.015 m ³	29.338 m ³	35.203 m ³	35.556 m ³	142.279 m³

* profondità consentita per la realizzazione del lago
** di cui 19.838 m³ già interessati da precedente attività estrattiva

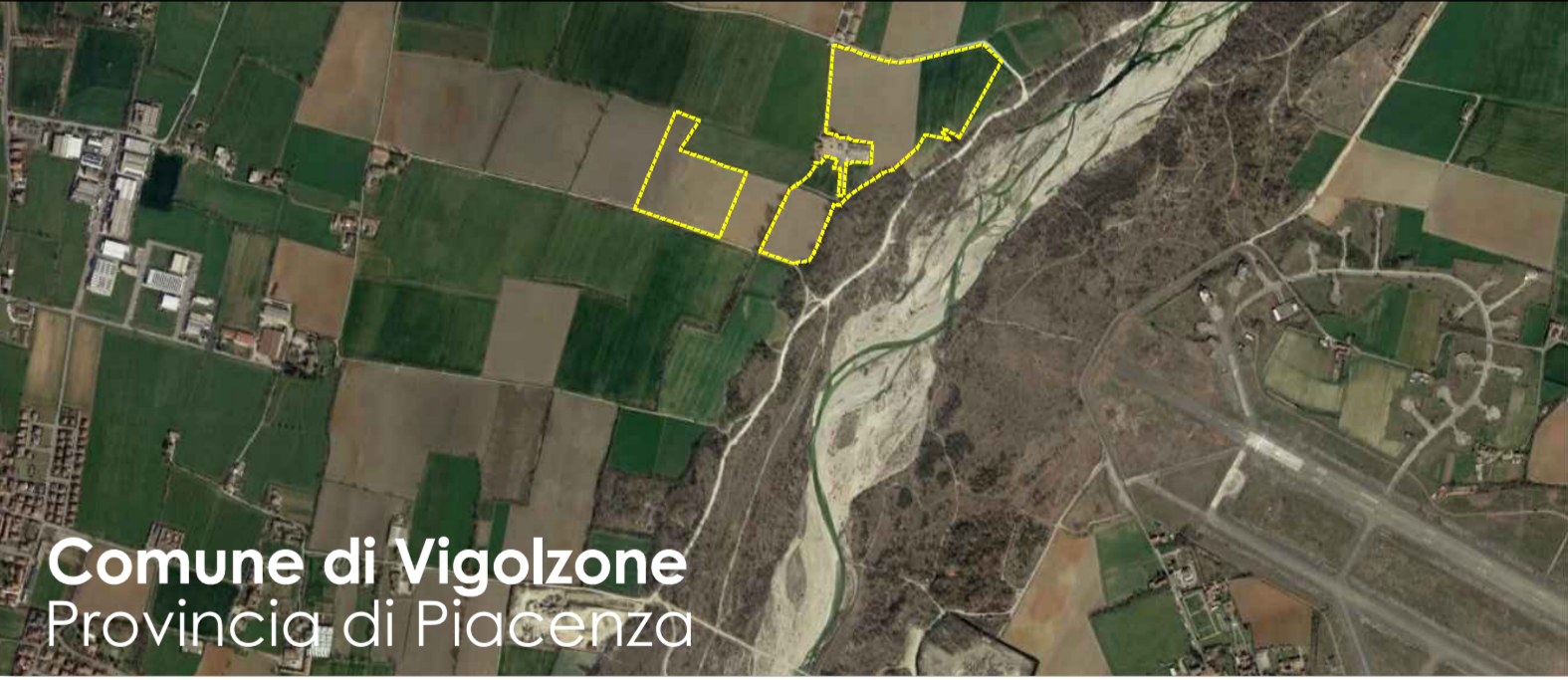
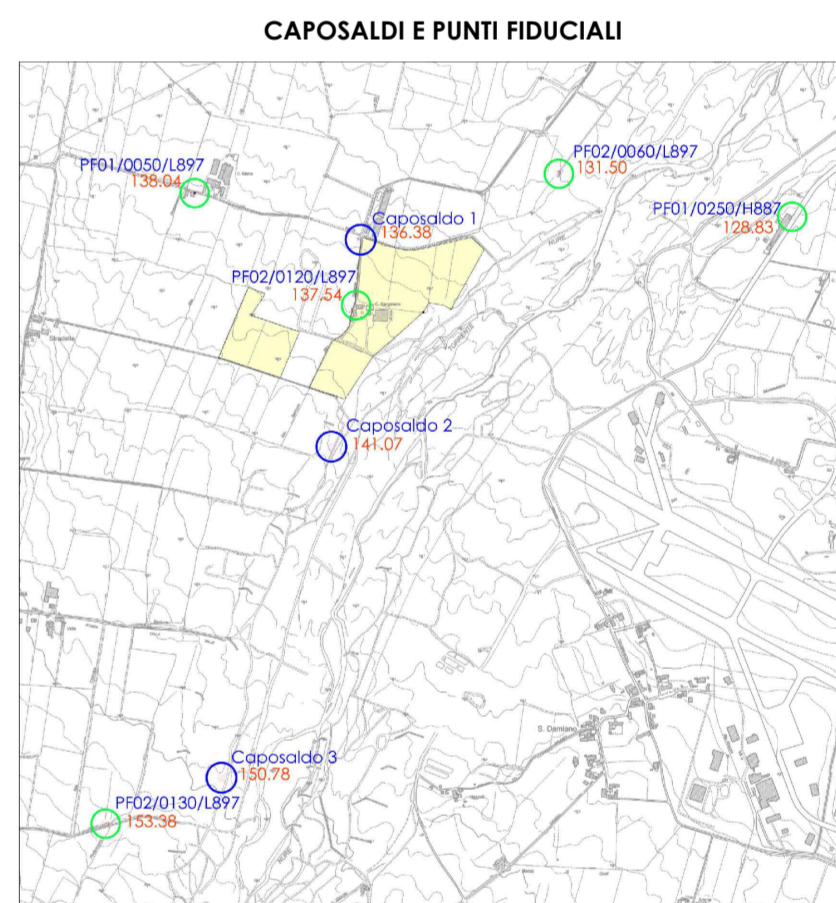

Comune di Vigolzone
Provincia di Piacenza

Polo P.I.A.E. n° 16 "Il Follo" - Comparto p16-A
assoggettato a VIA ai sensi dell'art.4 L.R. 4/2018 (App. G.C. n°145 del 21/12/2022)

CAVA GARGATANO 1
Verifica di assoggettabilità a VIA
"Screening" ai sensi dell'art.5 L.R. 4/2018
Variante al recupero ambientale

LEGENDA:

- Polo PIAE n°16 "Il Follo"
- Area di pertinenza della cava Gargatano I
- Area precedentemente escavata e recuperata all'uso agricolo
- Area prevista per riempimento con RSNP
- Limite Fascia B Variante al PAI (tratto da Tav. 04 Torrente Nure da Fierice a confluenza nel Fiume Po)

Elementi topografici:

- 1:41.85 Quote in m s.l.m.
- 161 Particelle catastali
- 1+---+ Traccia di sezione

Fasce di rispetto:

- Fasce di rispetto non derogabili:
 - da Rio Bertone
 - Strada Comunale della Casamatta - da confine Demanio dello Stato - da difesa spondale - da confinanti
- Fasce di rispetto derogabili in base all'art 104 DPR 128/59:
 - da Rio Bertone
 - Strada Comunale della Casamatta - da difesa spondale

Principale idrografia di superficie:

- Canali, rii e corsi d'acqua principali
- Canali secondari

Viabilità e accesso:

- Accesso regolamentato
- Direzione di allontanamento del materiale estratto

Demanio dello Stato

Demanio fluviale

Vegetazione esistente:

- Fiori arboreo-arbustivi esistenti
- Formazioni arboree e arbustive (fascia periferica torrente Nure)

Infrastrutture:

- Strade ad uso pubblico
- Strade private
- Linea elettrica MT e relativi pali di sostegno
- Cabina MT
- Linea telefonica e relativi pali di sostegno
- Difese spondali

Annualità e direzione di avanzamento della coltivazione:

- 1° anno
- 2° anno
- 3° anno
- 4° anno
- 5° anno

Direzione di avanzamento

Piezometri (ubicazione indicativa)

Accumulo temporaneo di terreno (Barriera per la mitigazione degli impatti acustici e visivi)

Progetto: **studio Lusignani**
via Arata 18-20, 29122 Piacenza
tel. e fax 0523.454120
e-mail: glusign@tin.it



Committente: **MOLINELLI s.r.l.**

Tavola 2
Planimetria piano di coltivazione

Settembre 2024 scala 1:1.000

Tutti i propri, affluenti e ipocauloni sono rilevati in conformità delle leggi vigenti.