Regione Emilia Romagna — Provincia di Piacenza

COMUNE DI VIGOLZONE

REGOLAMENTO UBANISTICO EDILIZIO

L.R. 24 Marzo 2000 n° 20

Zonizzazione Territorio Consolidato
Capoluogo Nord - Cabina
Modificato con accoglimento di riserve ed osservazioni

Sindaco
Francesco ROLLERI

Progettisti
Arch. Ugo GALLUPPI

Assessore all'Urbanistica
Loris CARAGNANO

Arch. Paolo ORSI

Collaboratori: Arch. Alessio BENZI, Arch. Alessandro GALLUPPI

Scala 1:2.000

REGOLAMENTO URBANISTICO EDILIZIO
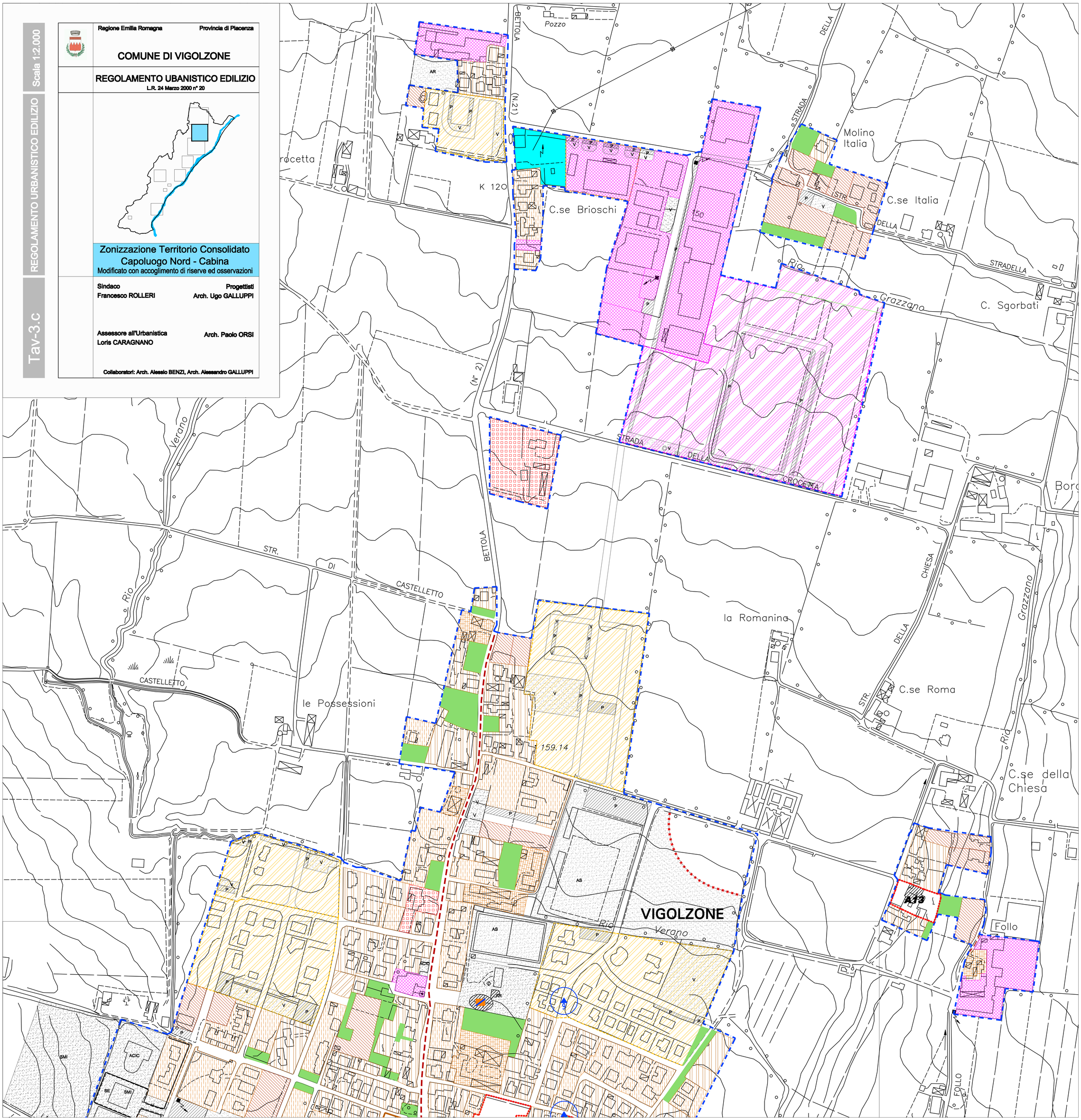
Tav-3.c